

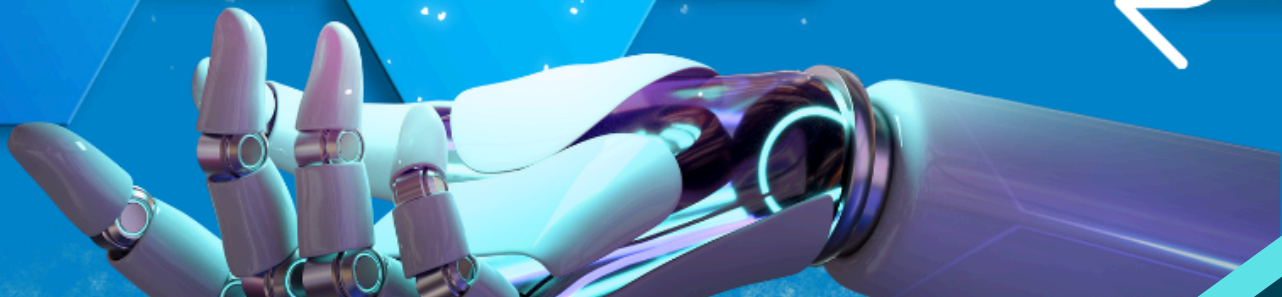

AI en la Enseñanza de la Enfermería



IA y el Aprendizaje

**HERRAMIENTAS
INNOVADORAS
PARA ESTUDIANTES
DE ENFERMERÍA**



Lección 1

INTRODUCCIÓN A LA INTELIGENCIA ARTIFICIAL EN ENFERMERÍA

Curso: IA y el Aprendizaje: Herramientas
Innovadoras para Estudiantes de Enfermería

Antecedentes

La Inteligencia Artificial (IA) ha emergido como una de las tecnologías más transformadoras del siglo XXI. Originalmente concebida como un campo de la informática, la IA ha encontrado aplicaciones prácticas en numerosos sectores, incluyendo el sanitario. En enfermería, la incorporación de la IA promete revolucionar la forma en que se brinda atención, se gestiona la información y se educa a los futuros profesionales.

Descripción General de la IA en el Ámbito Sanitario

Estudiante de Enfermería

La IA en el ámbito sanitario se refiere al uso de algoritmos y software para imitar la capacidad humana de razonar, aprender y tomar decisiones. En el contexto de la salud, esto incluye desde sistemas de soporte de decisiones clínicas hasta robots quirúrgicos y aplicaciones de telemedicina. La IA puede procesar y analizar grandes cantidades de datos de manera rápida y precisa, lo que es fundamental en un campo donde los datos son extensos y complejos.



Beneficios de la IA en Enfermería

- 1. Mejora en la Toma de Decisiones:** La IA puede analizar rápidamente datos de salud del paciente para ayudar en diagnósticos precisos y recomendaciones de tratamiento.
- 2. Personalización del Cuidado del Paciente:** Algoritmos de IA pueden identificar patrones en los datos del paciente, permitiendo un enfoque más personalizado en el cuidado.
- 3. Eficiencia Operativa:** La automatización de tareas administrativas y rutinarias libera tiempo para que los profesionales de enfermería se concentren en el cuidado directo del paciente.
- 4. Educación y Capacitación:** Herramientas de IA como simulaciones y asistentes virtuales ofrecen oportunidades de aprendizaje avanzadas y personalizadas.



Desafíos de la IA en Enfermería

1. **Ética y Privacidad:** La gestión de datos sensibles de salud requiere un enfoque cuidadoso para proteger la privacidad y la dignidad del paciente.
2. **Dependencia Tecnológica:** La dependencia excesiva de la tecnología puede deshumanizar el cuidado y reducir las habilidades clínicas esenciales.
3. **Actualización y Capacitación Continua:** Mantenerse al día con las rápidas innovaciones tecnológicas requiere un compromiso constante con la educación y la capacitación.
4. **Integración y Costos:** Integrar la IA en los sistemas de salud existentes puede ser costoso y complejo.

Conclusión

La introducción de la IA en la enfermería representa una oportunidad emocionante para mejorar la calidad del cuidado, la eficiencia operativa y la educación profesional. Sin embargo, es crucial abordar los desafíos éticos, técnicos y de capacitación para asegurar que la tecnología se utilice de manera que complemente y enriquezca la atención humana, en lugar de reemplazarla. A medida que avanzamos, la colaboración entre profesionales de la salud, ingenieros de IA y pacientes será clave para desbloquear el potencial completo de la IA en la enfermería.



Lección 2

FLORENCE: TU ASISTENTE VIRTUAL EN ENFERMERÍA

Curso: IA y el Aprendizaje: Herramientas
Innovadoras para Estudiantes de Enfermería

Breve Descripción del Sitio ee2puntocero.com y su Propósito

El sitio web ee2puntocero.com es una plataforma innovadora dedicada a la educación en enfermería. Su propósito es proporcionar a los estudiantes y profesionales de enfermería recursos educativos avanzados, herramientas interactivas y un espacio para el aprendizaje colaborativo.

El sitio busca empoderar a los estudiantes de enfermería, permitiéndoles acceder a una educación de calidad, adaptada a las necesidades del siglo XXI y enriquecida con las últimas tecnologías en el campo de la salud.

Estudiante de Enfermería

Presentación de Florence y su Propósito

Florence es un asistente virtual desarrollado específicamente para el sitio ee2puntocero.com, diseñado para mejorar la experiencia educativa de los estudiantes de enfermería. Inspirada en Florence Nightingale, esta herramienta de IA tiene como propósito principal ofrecer un apoyo personalizado y adaptativo en el aprendizaje de la enfermería.

Florence está programada para interactuar con los usuarios, entender sus necesidades educativas y proporcionar recursos y guías que se alineen con sus objetivos personales y profesionales.



Funciones Clave y Cómo Personalizar la Experiencia de Aprendizaje

1. **Análisis Personalizado:** Florence comienza con un cuestionario inicial para evaluar el nivel de conocimiento, estilo de aprendizaje y preferencias del usuario.
2. **Planes de Estudio Personalizados:** Basándose en el análisis, Florence crea planes de estudio adaptados que incluyen recursos educativos, actividades y evaluaciones.
3. **Recomendaciones de Recursos:** Florence sugiere materiales de estudio, como artículos, videos y ejercicios interactivos, que se ajustan a las áreas de interés y necesidades del estudiante.
4. **Interacción Continua:** Los estudiantes pueden interactuar con Florence para aclarar dudas, recibir orientación adicional y ajustar su plan de estudio según su progreso.
5. **Evaluación y Retroalimentación:** Florence proporciona evaluaciones periódicas para medir el progreso del estudiante y ofrece retroalimentación constructiva para mejorar el aprendizaje.



Conclusión del Tema:

Florence representa un avance significativo en la forma en que la tecnología puede ser utilizada para enriquecer la educación en enfermería. Esta herramienta no solo personaliza el aprendizaje, sino que también fomenta un enfoque más profundo y reflexivo en el estudio de la enfermería. Con Florence, los estudiantes de ee2puntocero.com tienen la oportunidad de experimentar una educación más interactiva, eficiente y adaptada a sus necesidades individuales, preparándolos de manera óptima para los desafíos del entorno sanitario actual.

Estudiante de Enfermería





Lección 3

FER-NANDA: INNOVACIÓN EN LA ENSEÑANZA DE CASOS CLÍNICOS

Curso: IA y el Aprendizaje: Herramientas Innovadoras para Estudiantes de Enfermería

El Uso de Casos Clínicos como Estrategia Didáctica Integral

Los casos clínicos han sido una herramienta didáctica fundamental en la educación de enfermería, proporcionando a los estudiantes una forma de aplicar teorías y conocimientos a situaciones de la vida real. Esta metodología ayuda a desarrollar habilidades críticas como el razonamiento clínico, la toma de decisiones y la capacidad de manejar situaciones complejas.

Los casos clínicos fomentan un aprendizaje activo y participativo, permitiendo a los estudiantes explorar diferentes escenarios y resultados, lo que es crucial para su formación como profesionales competentes y empáticos.

Introducción a Fer-NANDA y su Rol en la Educación

Fer-NANDA es un asistente virtual avanzado, diseñado específicamente para la enseñanza de casos clínicos en enfermería. Utilizando la inteligencia artificial, Fer-NANDA representa un salto cualitativo en la forma en que los estudiantes interactúan y aprenden de los casos clínicos. Su nombre, inspirado en la terminología NANDA-I, refleja su compromiso con la precisión y la relevancia en el campo de la enfermería.

Fer-NANDA actúa como un facilitador educativo, proporcionando un recurso dinámico y adaptable que mejora la experiencia de aprendizaje.



Generación y Análisis de Casos Clínicos con Fer-NANDA

Fer-NANDA tiene la capacidad de generar casos clínicos hipotéticos basados en parámetros definidos por los usuarios, como la patología, edad y género del paciente. Esto permite a los estudiantes y educadores crear escenarios específicos y relevantes para sus objetivos de aprendizaje.

Además, Fer-NANDA guía a los estudiantes a través del análisis de estos casos, proporcionando retroalimentación y sugerencias para mejorar su comprensión y enfoque. La herramienta también fomenta la reflexión crítica y el debate, permitiendo a los estudiantes explorar diferentes enfoques y soluciones a los problemas presentados.

Conclusión del Tema

Fer-NANDA es una innovación significativa en la enseñanza de casos clínicos en enfermería. Al integrar la inteligencia artificial en la educación, Fer-NANDA no solo enriquece la forma en que los estudiantes aprenden de los casos clínicos, sino que también prepara a los futuros enfermeros para un entorno clínico cada vez más tecnológico y complejo.

Esta herramienta representa un paso adelante en la preparación de estudiantes de enfermería para enfrentar los desafíos del mundo real, combinando la teoría con la práctica de una manera interactiva y profundamente educativa.





Lección 4

MARCO: **EL ASESOR METODOLÓGICO EN INVESTIGACIÓN EN SALUD**

Curso: IA y el Aprendizaje: Herramientas Innovadoras para Estudiantes de Enfermería

La Importancia y Trascendencia de la Investigación en Enfermería

La investigación en enfermería es fundamental para el avance y la mejora continua en el cuidado de la salud. A través de la investigación, los profesionales de enfermería pueden desarrollar nuevas técnicas, mejorar las prácticas existentes y contribuir significativamente al conocimiento científico en el campo de la salud.

La investigación en enfermería no solo mejora los resultados de los pacientes, sino que también fortalece el rol de los enfermeros como profesionales clave en el equipo de atención médica.

Conociendo a Marco y su Importancia en la Investigación

Marco es una herramienta de inteligencia artificial diseñada para asistir en la investigación en salud. Actúa como un asesor metodológico, proporcionando orientación experta en todas las fases del proceso de investigación. La importancia de Marco radica en su capacidad para ayudar a los investigadores a navegar por los desafíos metodológicos y analíticos de sus estudios, asegurando que la investigación sea rigurosa, ética y relevante.

Con Marco, los investigadores pueden abordar preguntas complejas con mayor confianza y precisión.



Herramientas y Técnicas para la Investigación en Salud con Marco

Marco ofrece una variedad de herramientas y técnicas para mejorar la investigación en salud. Estas incluyen:

- 1. Asesoramiento en Diseño de Investigación:** Marco ayuda a definir preguntas de investigación claras y objetivos específicos, sugiriendo diseños de estudio adecuados para cada proyecto.
- 2. Selección de Métodos de Recolección de Datos:** Ofrece orientación sobre las mejores prácticas para recopilar datos, ya sea a través de encuestas, entrevistas, experimentos o análisis de datos existentes.
- 3. Análisis de Datos:** Proporciona asistencia en el análisis estadístico y la interpretación de resultados, asegurando que las conclusiones sean válidas y confiables.
- 4. Redacción y Presentación de Hallazgos:** Ofrece consejos sobre cómo presentar los resultados de manera clara y convincente, tanto en informes escritos como en presentaciones orales.

Conclusión del Tema

Marco es una herramienta invaluable para cualquier persona involucrada en la investigación en salud. Al proporcionar asesoramiento experto en metodología y análisis de datos, Marco permite a los investigadores enfocarse en lo que realmente importa: generar conocimientos que puedan mejorar la práctica de la enfermería y el cuidado de los pacientes. Con la ayuda de Marco, los investigadores pueden llevar a cabo estudios más eficientes, efectivos y de mayor impacto, contribuyendo significativamente al campo de la salud.



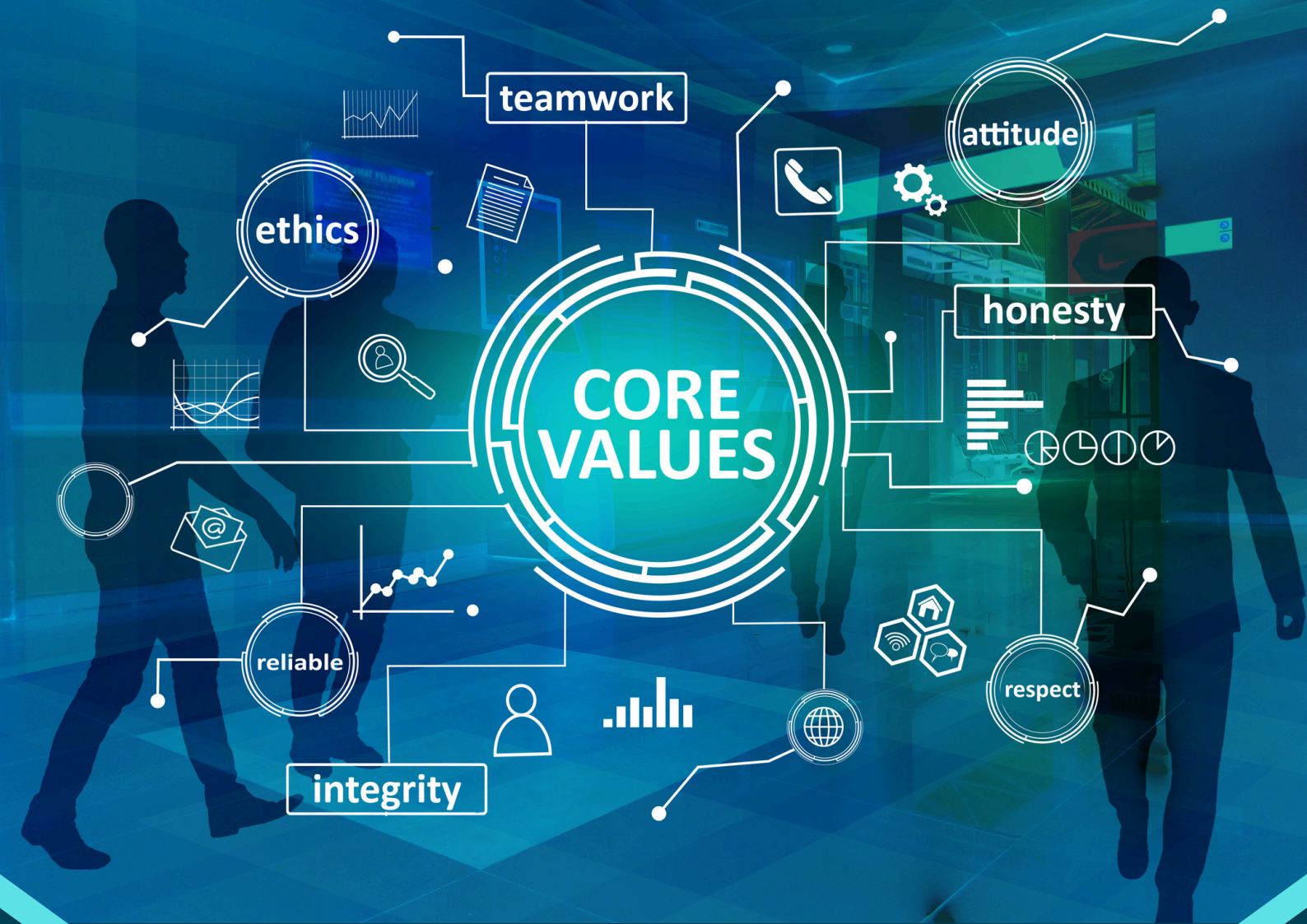

Lección 5

ÉTICA Y CONSIDERACIONES LEGALES EN IA Y LA ENSEÑANZA DE LA ENFERMERÍA

Curso: IA y el Aprendizaje: Herramientas Innovadoras para Estudiantes de Enfermería

La IA en la Educación

La Inteligencia Artificial (IA) está transformando la educación, ofreciendo herramientas avanzadas para el aprendizaje personalizado, la gestión eficiente de recursos educativos y la creación de entornos de aprendizaje interactivos.

En la enseñanza de la enfermería, la IA se utiliza para simular escenarios clínicos, analizar el rendimiento de los estudiantes y proporcionar recursos educativos adaptativos. Esta integración de la IA presenta oportunidades únicas para mejorar la calidad y la accesibilidad de la educación en enfermería.

Discusión sobre la Ética en el Uso de IA en la Enseñanza de la Enfermería

La ética en el uso de la IA en la educación se centra en garantizar que la tecnología se utilice de manera que respete la dignidad y los derechos de los estudiantes. Esto incluye preocupaciones sobre la equidad en el acceso a la tecnología, el tratamiento justo de todos los estudiantes independientemente de sus habilidades o antecedentes, y la garantía de que la IA no perpetúe sesgos o discriminaciones existentes.

Además, la ética en el uso de la IA también implica considerar cómo los estudiantes interactúan con estas tecnologías y el impacto que esto tiene en su aprendizaje y desarrollo profesional.



Consideraciones Legales y de Privacidad de Datos

Las consideraciones legales y de privacidad de datos son fundamentales en el uso de la IA en la educación. Esto incluye el cumplimiento de leyes y regulaciones sobre la protección de datos personales, como el GDPR en Europa y leyes similares en otras regiones. Los educadores y las instituciones deben asegurarse de que los datos de los estudiantes se recolecten, almacenen y utilicen de manera que respete su privacidad y confidencialidad.

Esto implica obtener el consentimiento informado para la recopilación y uso de datos, garantizar la seguridad de los datos y ser transparentes sobre cómo se utilizan estos datos en el contexto educativo.

Conclusión del Tema

Estudiante de Enfermería

La integración de la IA en la enseñanza de la enfermería ofrece oportunidades emocionantes para mejorar la educación y el desarrollo profesional. Sin embargo, es crucial abordar las cuestiones éticas y legales que surgen con su uso. Esto incluye garantizar la equidad y la justicia en el acceso a la tecnología, proteger la privacidad y los datos personales de los estudiantes y utilizar la IA de manera que respete y enriquezca la experiencia educativa.

Al hacerlo, podemos aprovechar el potencial de la IA para mejorar la educación en enfermería, manteniendo al mismo tiempo un compromiso firme con los valores éticos y legales.





Lección 6

FUTURO DE LA IA EN LA ENSEÑANZA DE LA ENFERMERÍA

Curso: IA y el Aprendizaje: Herramientas
Innovadoras para Estudiantes de Enfermería

La IA en la Educación

La Inteligencia Artificial (IA) ya está transformando la educación, proporcionando herramientas para un aprendizaje más personalizado, interactivo y eficiente.

En la enseñanza de la enfermería, la IA se utiliza para simular escenarios clínicos, analizar el rendimiento de los estudiantes y ofrecer recursos educativos adaptativos. Esta integración promete mejorar la calidad y la accesibilidad de la educación en enfermería, preparando a los estudiantes para los desafíos del cuidado de la salud moderno.

Tendencias Emergentes y el Futuro de la IA en la Enseñanza de la Enfermería

El futuro de la IA en la enseñanza de la enfermería se perfila emocionante y lleno de posibilidades innovadoras. Entre las tendencias emergentes, destacan:

- 1. Realidad Aumentada y Virtual:** Estas tecnologías permitirán a los estudiantes sumergirse en entornos clínicos virtuales, practicando habilidades y procedimientos sin riesgo para los pacientes reales.
- 2. Gamificación:** La integración de elementos de juego en la educación puede aumentar el compromiso y la motivación de los estudiantes, haciendo que el aprendizaje sea más atractivo y efectivo.
- 3. Análisis Predictivo:** La IA podrá analizar patrones de aprendizaje y rendimiento para predecir las necesidades de los estudiantes y personalizar aún más su educación.
- 4. Asistentes Virtuales Avanzados:** Herramientas como Florence y Fer-NANDA se volverán más sofisticadas, ofreciendo asesoramiento y apoyo aún más personalizado y contextual.



Preparándose para los Cambios Tecnológicos en el Sector Salud

Para aprovechar al máximo las oportunidades que ofrece la IA, es esencial que los educadores y estudiantes de enfermería se preparen para estos cambios tecnológicos:

- 1. Formación Continua en Tecnologías Emergentes:** Mantenerse actualizado con las últimas innovaciones y aprender a integrarlas en la práctica y la enseñanza.
- 2. Desarrollo de Habilidades Digitales:** Fomentar en los estudiantes la adquisición de habilidades digitales y de manejo de datos, esenciales en un entorno de salud tecnológicamente avanzado.
- 3. Adaptabilidad y Mentalidad Abierta:** Estar dispuestos a adaptar métodos de enseñanza y prácticas clínicas a medida que emergen nuevas tecnologías.

Conclusión del Tema

El futuro de la IA en la enseñanza de la enfermería es prometedor y ofrece oportunidades sin precedentes para mejorar la educación y la práctica en este campo. Al mantenerse informados, adaptativos y abiertos a la innovación, educadores y estudiantes pueden estar a la vanguardia de la integración de la IA en la salud, asegurando una atención de calidad y una educación relevante en el cambiante mundo del cuidado de la salud.

